# Döner Silindir|çeyrek dönüşlü aktüatör
# DSM-T-40-270-A-B

Ürün numarası: 1145126

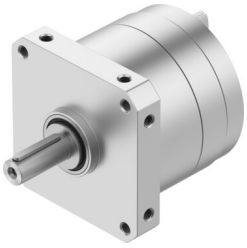

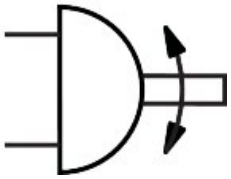

## Veri sayfası

| Özellik | Değer |
|---|---|
| Boyut | 40 |
| Dönüş açısı | 0 drc...270 drc |
| İzin verilen durma yarıçapı | 40 mm |
| Montaj konumu | İstenildiği gibi |
| Çalışma şekli | Çift etkili |
| Tasarım | Döner kanat |
| Konum algılama | Yok |
| Çalışma basıncı | 0.2 MPa...1 MPa<br>2 bar...10 bar |
| Maks. dönüş frekansı 0,6 MPa (6 bar, 87 psi) | 2 Hz |
| İşletim ortamı | ISO 8573-1:2010 [7:-:-] uyarınca basınçlı hava |
| İşletim / kontrol ortamı hakkında not | Yağlı işletim mümkün (diğer işletimde gerekli) |
| Korozyon direnci sınıfı KBK | 0 - korozyona maruziyet yok |
| LABS uygunluğu | VDMA24364-B2-L |
| Ortam sıcaklığı | -10 °C...60 °C |
| Maks. durdurma kuvveti | 650 N |
| Maks. eksenel kuvvet | 120 N |
| Maks. radyal kuvvet | 350 N |
| 0,6 MPa'da (6 bar, 87 psi) teorik tork | 40 Nm |
| Ürün ağırlığı | 3570 g |
| Montaj türü | dişi diş ile |
| Pnömatik bağlantı | G1/8 |
| Malzeme hakkında not | RoHS uyumlu |
| Tahrik mili malzemesi | Çelik<br>nikel kaplı |
| Sızdırmazlık elemanları malzemesi | TPE-U(PU) |
| Gövde malzemesi | Eloksallı alüminyum |