Döner Silindir|çeyrek dönüşlü aktüatör
DSM-T-8-180-P

Ürün numarası: 1564407

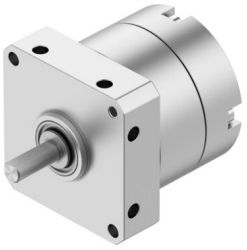

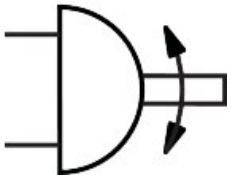

Veri sayfası

Özellik	Değer
Boyut	8
Sönümleme açısı	0.5 drc
Dönüş açısı	0 drc...180 drc
İzin verilen durma yarıçapı	10 mm
Sönümleme	Esnek sönümleme halkaları/plakaları iki taraflı
Montaj konumu	İstenildiği gibi
Çalışma şekli	Çift etkili
Tasarım	Döner kanat
Konum algılama	Yok
Çalışma basıncı	0.4 MPa...0.8 MPa 4 bar...8 bar
Maks. dönüş frekansı 0,6 MPa (6 bar, 87 psi)	3 Hz
Tekrarlama hassasiyeti	1 drc
İşletim ortamı	ISO 8573-1:2010 [7:4:4] uyarınca basınçlı hava
İşletim / kontrol ortamı hakkında not	Yağlı işletim mümkün (diğer işletimde gerekli)
Korozyon direnci sınıfı KBK	0 - korozyona maruziyet yok
LABS uygunluğu	VDMA24364-B2-L
Ortam sıcaklığı	0 °C...60 °C
Maks. durdurma kuvveti	30 N
Maks. eksenel kuvvet	10 N
Maks. radyal kuvvet	20 N
0,6 MPa'da (6 bar, 87 psi) teorik tork	0.7 Nm
İzin verilen kütle atalet momenti	0.0013 kgm²
Ürün ağırlığı	110 g
Montaj türü	dişi diş ile
Pnömatik bağlantı	M3
Malzeme hakkında not	RoHS uyumlu
Tahrik mili malzemesi	Yüksek alaşımlı paslanmaz çelik
Sızdırmazlık elemanları malzemesi	TPE-U(PU)
Gövde malzemesi	Alüminyum eloksallı