# Açma-kapama valfi
# HE-3-1/4-1/4-NPT-U

Ürün numarası: 190878

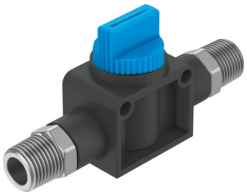

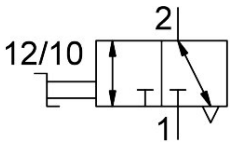


## Veri sayfası

| Özellik | Değer |
|---|---|
| Valf fonksiyonu | 3/2 çift bobinli |
| Ek fonksiyon seçimi | egzoz fonksiyonu ile |
| Pnömatik bağlantı 1 | 1/4 NPT |
| Pnömatik bağlantı 2 | 1/4 NPT |
| Çalıştırma türü | manuel |
| Montaj türü | isteğe bağlı olarak:<br>Geçiş deliği aracılığıyla direkt sabitleme<br>Dişli üzerinden direkt sabitleme |
| Standart nominal debi (DIN 1343'e göre normalleştirilmiş) | 625.5 l/dak |
| Nominal genişlik | 4.1 mm |
| Çalışma basıncı | -0.095 MPa...1 MPa<br>-0.95 bar...10 bar |
| Ortam sıcaklığı | 0 °C...60 °C |
| Gövde malzemesi | PBT takviyeli |
| İşletim ortamı | ISO 8573-1:2010 [7:-:-] uyarınca basınçlı hava |
| Hava tahliye fonksiyonu | kısılamaz |
| Sızdırmazlık prensibi | yumuşak |
| Montaj konumu | İstenildiği gibi |
| Tasarım | Piston sürgüsü |
| Kontrol türü | doğrudan |
| Akış yönü | tersine çevrilemez |
| İşletim / kontrol ortamı hakkında not | Yağlı işletim mümkün (diğer işletimde gerekli) |
| Korozyon direnci sınıfı KBK | 2 - orta derece korozyona maruziyet |
| LABS uygunluğu | VDMA24364-B1/B2-L |
| Temiz oda uygunluğu, aşağıdakilere göre ölçülür ISO 14644-14 | ISO 14644-1 uyarınca Sınıf 4 |
| Akışkan sıcaklığı | 0 °C...60 °C |
| Ürün ağırlığı | 58 g |
| Pnömatik bağlantı 3 | toplanmadı |
| Vida dişli muylu malzemesi | Nikel kaplı pirinç |
| Malzeme hakkında not | RoHS uyumlu |
| Sızdırmazlık elemanları malzemesi | NBR |

08.10.2026 – Değişiklik yapma hakkı saklıdır - Festo SE & Co. KG