Yataklamalı Silindir
DFM-20-25-B-PPV-A-GF

Ürün numarası: 8161412

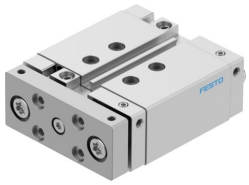

Veri sayfası

Özellik	Değer
Strok	25 mm
Piston çapı	20 mm
Tahrik ünitesi işletim türü	Çatal
Sönümleme	iki taraflı ayarlanabilir pnömatik sönümleme
Montaj konumu	İstenildiği gibi
Kılavuz	Kayar yatak
Tasarım	Kılavuz
Konum algılama	yaklaşım sensörü için
Çalışma basıncı	0.2 MPa...1 MPa 2 bar...10 bar
Çalışma şekli	Çift etkili
İşletim ortamı	ISO 8573-1:2010 [7:4:4] uyarınca basınçlı hava
İşletim / kontrol ortamı hakkında not	Yağlı işletim mümkün (diğer işletimde gerekli)
Korozyon direnci sınıfı KBK	2 - orta derece korozyona maruziyet
LABS uygunluğu	VDMA24364-B1/B2-L
Temiz oda uygunluğu, aşağıdakilere göre ölçülür ISO 14644-14	ISO 14644-1 uyarınca Sınıf 6
Ortam sıcaklığı	-20 °C...80 °C
Son konumlarda darbe enerjisi	0.2 j
0,6 MPa'da (6 bar, 87 psi) teorik kuvvet, geri dönüş	158 N
0,6 MPa'da (6 bar, 87 psi) teorik kuvvet, ilerleme	188 N
Alternatif bağlantılar	bkz. ürün çizimi
Pnömatik bağlantı	M5
Malzeme hakkında not	RoHS uyumlu
Kapak malzemesi	Dövme alüminyum alaşım
Sızdırmazlık elemanları malzemesi	NBR
Gövde malzemesi	Dövme alüminyum alaşım
Piston mili malzemesi	Yüksek alaşımlı paslanmaz çelik