Selenoid valf
VSNC-FT-B52-N14-P2

Ürün numarası: 8114699

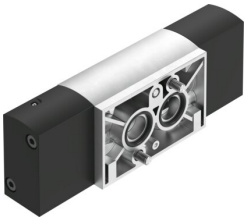

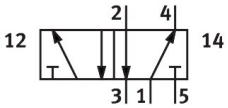

Veri sayfası

Özellik	Değer
Valf fonksiyonu	5/2 çift bobinli
Çalıştırma türü	elektrikli
Yapı genişliği	32 mm
Standart nominal debi (DIN 1343'e göre normalleştirilmiş)	1000 l/dak
Pnömatik çalışma bağlantısı	NAMUR bağlantı şeması
Çalışma gerilimi	bobin aracılığıyla, ayrıca sipariş edilmelidir
Çalışma basıncı	0.15 MPa...0.8 MPa 1.5 bar...8 bar
Tasarım	Plaka yuvası
Hava tahliye fonksiyonu	kısılabilir
Sızdırmazlık prensibi	yumuşak
Montaj konumu	İstenildiği gibi
Karşılık geldiği norm	VDI/VDE 3845 (NAMUR)
Manuel kumanda	yok
Kontrol türü	Pilot kumandalı
Pilot hava beslemesi	dahili
Akış yönü	tersine çevrilemez
Örtüşme	negatif kapsama
Değiştirme anahtarlama süresi	2 ms
Devreye girme süresi	100%
Bobin karakteristik değerleri	Bkz. ayrı olarak sipariş edilecek bobin
İşletim ortamı	ISO 8573-1:2010 [7:4:4] uyarınca basınçlı hava
İşletim / kontrol ortamı hakkında not	Yağlı işletim mümkün (diğer işletimde gerekli)
Korozyon direnci sınıfı KBK	2 - orta derece korozyona maruziyet
LABS uygunluğu	VDMA24364-B2-L
Akışkan sıcaklığı	-20 °C...60 °C
Ortam sıcaklığı	-20 °C...60 °C
Ürün ağırlığı	422 g
Montaj türü	geçiş deliği ile
Havalandırma açıklığı bağlantı	toplanmadı
Pnömatik bağlantı 1	1/4 NPT
Pnömatik bağlantı 2	NAMUR bağlantı şeması

09.10.2026 – Değişiklik yapma hakkı saklıdır - Festo SE & Co. KG

Özellik	Değer
Pnömatik bağlantı 3	1/4 NPT
Pnömatik bağlantı 4	NAMUR bağlantı şeması
Pnömatik bağlantı 5	1/4 NPT
Malzeme hakkında not	RoHS uyumlu
Sızdırmazlık elemanları malzemesi	NBR
Gövde malzemesi	Dövme alüminyum alaşım
Vida malzemesi	Çelik, galvanizli