Soket
MSSD-F-M16

Ürün numarası: 539710

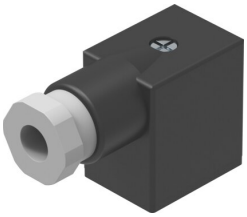

Veri sayfası

Özellik	Değer
Bağlantı frekansı	50
Kablo çıkışı	açılı
Kablo çıkışına ilişkin not	180° döndürülebilir
Ürün ağırlığı	35 g
Elektrik bağlantısı 1, tasarım	köşeli
Elektrik bağlantısı 1, bağlantı türü	Soket
Elektrik bağlantısı 1, bağlantı teknolojisi	11 mm endüstri standardına göre B formu bağlantı şeması form B
Elektrik bağlantısı 1, kutup/damar sayısı	3
Elektrik bağlantısı 1, montaj türü	merkezi vidalı M3 solenoid valf üzerinde
Elektrik bağlantısı 2, bağlantı teknolojisi	Vida bağlantısı
Çalışma gerilimi aralığı DC	0 V...250 V
Çalışma gerilimi aralığı AC	0 V...250 V
40 °C'de akım yükü kapasitesi	6 A
Aşırı gerilim direnci	2 kV
Koruyucu topraklama bağlantısı	mevcut
Kablo bağlantısı	M16x1,5
Kablo çapı	6 mm...8 mm
İletkenin nominal kesiti	0.75 mm²
Koruma türü	IP65
Koruma türüne ilişkin not	monte edilmiş durumda
Ortam sıcaklığı	-20 °C...115 °C
LABS uygunluğu	VDMA24364-B2-L
Malzeme hakkında not	RoHS uyumlu
Kirlenme derecesi	3
Korozyon direnci sınıfı KBK	1 - korozyona düşük maruziyet
Gövde malzemesi	Polyamid amplifikatörlü
Gövde rengi	siyah
Sızdırmazlık elemanları malzemesi	HNBR