Selenoid valf
VSNC-F-B52-D-G14-F8-1B2

Ürün numarası: 577296

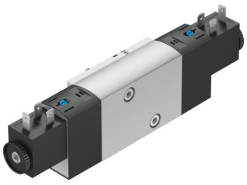

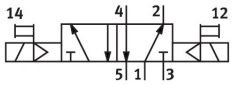

Veri sayfası

Özellik	Değer
Valf fonksiyonu	5/2 çift bobinli
Çalıştırma türü	elektrikli
Yapı genişliği	32 mm
Standart nominal debi (DIN 1343'e göre normalleştirilmiş)	1350 l/dak
Pnömatik çalışma bağlantısı	NAMUR bağlantı şeması
Çalışma gerilimi	24V DC
Çalışma basıncı	0.15 MPa...1 MPa 1.5 bar...10 bar
Tasarım	Piston sürgüsü
Ruhsat	c UL us - Tanınan (OL)
Sertifikayi düzenleyen kuruluş	DNVGL-TAA000011J
Koruma türü	IP65 IP67 soketli IEC 60529'ye göre
Hava tahliye fonksiyonu	kısılabilir
Sızdırmazlık prensibi	yumuşak
Montaj konumu	İstenildiği gibi
Karşılık geldiği norm	VDI/VDE 3845 (NAMUR)
Manuel kumanda	kilitlemeli basmalı
Kontrol türü	Pilot kumandalı
Pilot hava beslemesi	dahili
Akış yönü	tersine çevrilemez
Örtüşme	Pozitif kapsama
Sinyal durumu göstergesi	Aksesuar kullanılarak
b değeri	0.4
C değeri	5.6 l/sbar
Değiştirme anahtarlama süresi	11 ms
Devreye girme süresi	100%
Bobin karakteristik değerleri	24 V DC: 3,3 W
İzin verilen gerilim dalgalanmaları	+/- %10
İşletim ortamı	ISO 8573-1:2010 [7:4:4] uyarınca basınçlı hava

08.10.2026 – Değişiklik yapma hakkı saklıdır - Festo SE & Co. KG

Özellik	Değer
İşletim / kontrol ortamı hakkında not	Yağlı işletim mümkün (diğer işletimde gerekli)
Korozyon direnci sınıfı KBK	2 - orta derece korozyona maruziyet
LABS uygunluğu	VDMA24364-B2-L
Akışkan sıcaklığı	-20 °C...60 °C
Ortam sıcaklığı	-20 °C...60 °C
Ürün ağırlığı	440 g
Elektrik bağlantısı	3 pinli B formu Soket endüstri standardına göre (11 mm)
Montaj türü	geçiş deliği ile
Havalandırma açıklığı bağlantı	toplanmadı
Pnömatik bağlantı 1	G1/4
Pnömatik bağlantı 2	NAMUR bağlantı şeması
Pnömatik bağlantı 3	G1/4
Pnömatik bağlantı 4	NAMUR bağlantı şeması
Pnömatik bağlantı 5	G1/4
Malzeme hakkında not	RoHS uyumlu
Sızdırmazlık elemanları malzemesi	NBR
Gövde malzemesi	Dövme alüminyum alaşım
Vida malzemesi	Çelik, galvanizli