# Standart silindir
# DSBG-125-320-PPSA-N3

Ürün numarası: 2159917

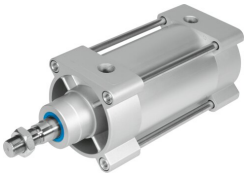

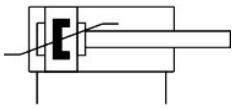

## Veri sayfası

| Özellik | Değer |
|---|---|
| Strok | 320 mm |
| Piston çapı | 125 mm |
| Piston mili diş ölçüsü | M27x2 |
| Sönümleme | kendinden ayarlı pnömatik son konum sönümlemesi |
| Montaj konumu | İstenildiği gibi |
| Karşılık geldiği norm | ISO 15552 |
| Piston mili ucu | Erkek diş |
| Tasarım | Piston<br>Piston mili<br>Çekme çubuğu 1<br>Silindir Gövdesi |
| Konum algılama | yaklaşım sensörü için |
| Varyantlar | Tek taraflı piston mili |
| Çalışma basıncı | 0.02 MPa...1 MPa<br>0.2 bar...10 bar |
| Çalışma şekli | Çift etkili |
| İşletim ortamı | ISO 8573-1:2010 [7:4:4] uyarınca basınçlı hava |
| İşletim / kontrol ortamı hakkında not | Yağlı işletim mümkün (diğer işletimde gerekli) |
| Korozyon direnci sınıfı KBK | 2 - orta derece korozyona maruziyet |
| LABS uygunluğu | VDMA24364-B1/B2-L |
| Ortam sıcaklığı | -20 °C...80 °C |
| Son konumlarda darbe enerjisi | 2.5 j |
| Sönümleme uzunluğu | 45 mm |
| 0,6 MPa'da (6 bar, 87 psi) teorik kuvvet, geri dönüş | 6881 N |
| 0,6 MPa'da (6 bar, 87 psi) teorik kuvvet, ilerleme | 7363 N |
| Hareketli kütle | 4261 g |
| 0 mm strokta hareketli kütle | 2245 g |
| 10 mm strok başına hareketli kütle ek yük | 63 g |
| Ürün ağırlığı | 11187 g |
| 0 mm strokta temel ağırlık | 6611 g |
| 10 mm strok başına ek ağırlık | 143 g |
| Montaj türü | isteğe bağlı olarak:<br>dişi diş ile |

| Özellik | Değer |
|---|---|
| | Aksesuar kullanılarak |
| Pnömatik bağlantı | G1/2 |
| Malzeme hakkında not | RoHS uyumlu |
| Kapak malzemesi | Alüminyum döküm, kaplamalı |
| Piston contası malzemesi | TPE-U(PU) |
| Piston malzemesi | Dövme alüminyum alaşım |
| Piston mili malzemesi | Yüksek alaşımlı çelik |
| Piston mili sızdırmazlık sıyırıcı malzemesi | TPE-U(PU) |
| Tampon sızdırmazlık öğesi malzemesi | TPE-U(PU) |
| Yastıklama pistonu malzemesi | POM |
| Silindir borusu malzemesi | Dövme alüminyum alaşımı, sürgülü eloksallı |
| Somun malzemesi | Çelik, galvanize |
| Yatak malzemesi | POM |
| Flanş somunu malzemesi | Çelik, galvanizli |
| Çekme nüvesi malzemesi | Yüksek alaşımlı çelik |