Embase de montage
VABS-B14-270-FF14

Code article: 8098891

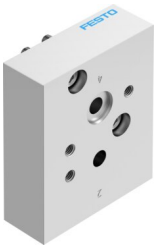

Fiche technique

Caractéristiques	Valeur
Position de montage	indifférente
Structure de construction	Raccords tournés à 270°
Pression de service	1.5 bar...10 bar
Fluide de service	Air comprimé selon ISO 8573-1:2010 [7:-:-]
Classe de protection anticorrosion CRC	2 - Effets de corrosion moyens
Conformité PWIS	VDMA24364-Zone III
Température de stockage	-20 °C...60 °C
Température du fluide	-20 °C...60 °C
Température ambiante	-20 °C...60 °C
Poids du produit	255.5 g
Mode de fixation	avec trou débouchant
Raccord pneumatique 2	Flasque 1/4 avec plan de pose NAMUR
Raccord pneumatique 4	Flasque 1/4 avec plan de pose NAMUR
Note sur le matériau	Conforme à RoHS
Matériau d'embase	Alliage d'aluminium corroyé