# Fixation par pattes
# DAMH-Q12-8

Code article: 3371841

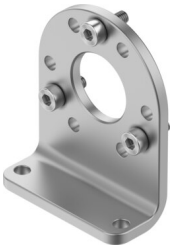

## Fiche technique

| Caractéristiques | Valeur |
|---|---|
| Taille | 8 |
| Position de montage | indifférente |
| Classe de protection anticorrosion CRC | 1 - faibles effets de corrosion |
| Conformité PWIS | VDMA24364-B2-L |
| Température ambiante | 0 °C...60 °C |
| Couple de serrage max. | 1 Nm |
| Poids du produit | 40 g |
| Mode de fixation | avec trou débouchant |
| Note sur le matériau | Conforme à RoHS |
| Matériau d'équerre | Acier galvanisé |