Flasque orientable
SNCB-125-R3

Code article: 176950

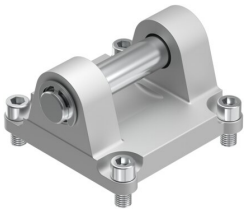

Fiche technique

Caractéristiques	Valeur
Taille	125
Selon la norme	ISO 15552
Variantes	Protection anticorrosion renforcée
Classe de protection anticorrosion CRC	3 - Effets de corrosion forts
Conformité PWIS	VDMA24364-B1/B2-L
Aptitude à la production de batteries Li-ion	Les métaux contenant plus de 5 % en masse de cuivre, de zinc ou de nickel sont exclus de l'utilisation. Les exceptions sont le nickel dans les aciers, les surfaces nickelées chimiquement, les circuits imprimés, les câbles, les connecteurs électriques et les bobines.
Température ambiante	-40 °C...90 °C
Poids du produit	1781 g
Note sur le matériau	Conforme à RoHS
Matériau de fixation	Aluminium moulé sous pression Avec revêtement de protection
Matériau des boulons	acier inoxydable fortement allié
Matériau du palier	Matière plastique
Matériau du disque	Acier galvanisé
Matériau de vis	acier inoxydable fortement allié
Matériau du fusible	Acier à ressorts, galvanisé