Fixation par flasque
DAMF-F7-32

Code article: 1405211

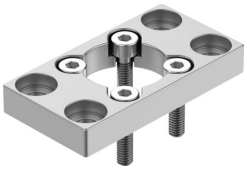

Fiche technique

Caractéristiques	Valeur
Taille	32
Classe de protection anticorrosion CRC	1 - faibles effets de corrosion
Conformité PWIS	VDMA24364-B1/B2-L
Température ambiante	-10 °C...80 °C
Poids du produit	212 g
Note sur le matériau	Conforme à RoHS
Matériau de fixation	Acier Zingué
Matériau douille	Acier
Matériau de vis	Acier Zingué