Flasque orientable
SNCS-125-R3

Code article: 2895926

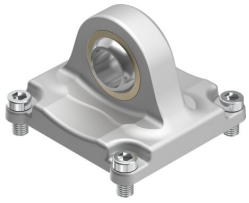

Fiche technique

Caractéristiques	Valeur
Taille	125
Selon la norme	ISO 15552 (jusqu'à présent également VDMA 24562, ISO 6431, NF E49 003.1, UNI 10290)
Variantes	Protection anticorrosion renforcée
Classe de protection anticorrosion CRC	3 - Effets de corrosion forts
Conformité PWIS	VDMA24364-B2-L
Aptitude à la production de batteries Li-ion	Les métaux contenant plus de 5 % en masse de cuivre, de zinc ou de nickel sont exclus de l'utilisation. Les exceptions sont le nickel dans les aciers, les surfaces nickelées chimiquement, les circuits imprimés, les câbles, les connecteurs électriques et les bobines.
Température ambiante	-40 °C...150 °C
Poids du produit	1360 g
Note sur le matériau	Conforme à RoHS
Matériau de fixation	Alliage d'aluminium corroyé Avec revêtement de protection
Matériau du palier articulé	PTFE Acier inoxydable
Matériau de vis	acier inoxydable fortement allié