Fixation par pattes
DAMH-Q12-25

Code article: 3371844

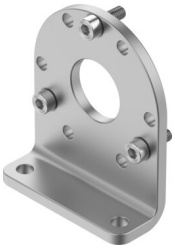

Fiche technique

Caractéristiques	Valeur
Taille	25
Position de montage	indifférente
Classe de protection anticorrosion CRC	1 - faibles effets de corrosion
Conformité PWIS	VDMA24364-B2-L
Température ambiante	0 °C...60 °C
Couple de serrage max.	4.9 Nm
Poids du produit	203 g
Mode de fixation	avec trou débouchant
Note sur le matériau	Conforme à RoHS
Matériau d'équerre	Acier galvanisé