Flasque orientable SNGL-200

Code article: 151535

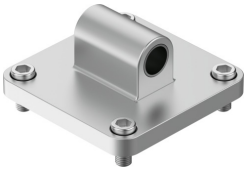

Fiche technique

Caractéristiques	Valeur
Taille	200
Conforme à la norme	ISO 15552 (jusqu'à présent également VDMA 24562, ISO 6431, NF E49 003.1, UNI 10290)
Classe de protection anticorrosion CRC	2 - Effets de corrosion moyens
Conformité PWIS	VDMA24364-B2-L
Température ambiante	-40 °C...90 °C
Poids du produit	3713 g
Matériau de fixation	Aluminium moulé sous pression
Matériau du palier	Matière plastique
Matériau de vis	Acier Zingué