L-Çabuk Bağlantı Rakoru
QSML-G1/8-4

Ürün numarası: 186268

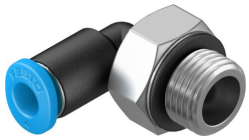

Veri sayfası

Özellik	Değer
Boyut	Mini
Nominal genişlik	2.5 mm
Hortum yerleştirme derinliği	11.6 mm
Vida dişli muyluda conta türü	Sızdırmazlık Halkası
Montaj konumu	İstenildiği gibi
Tasarım	L şekli İtme-çekme prensibi
Hazne boyutu	10
Komple sıcaklık aralığı çalışma basıncı	-0.095 MPa...0.6 MPa -0.95 bar...6 bar -13.775 psi...87 psi
Sıcaklığa bağlı çalışma basıncı	-0.095 MPa...1.4 MPa -0.95 bar...14 bar -13.775 psi...203 psi
İşletim ortamı	ISO 8573-1:2010 [7:-:-] uyarınca basınçlı hava
İşletim / kontrol ortamı hakkında not	Yağlı işletim mümkün
Korozyon direnci sınıfı KBK	1 - korozyona düşük maruziyet
LABS uygunluğu	VDMA24364-B1/B2-L
Ortam sıcaklığı	-10 °C...80 °C
Nominal sıkma torku	5.4 Nm
Nominal sıkma torkuna tolerans	± %20
Ürün ağırlığı	9 g
Montaj türü	Dış altıgen SW13
Pnömatik bağlantı 1	Erkek diş G1/8
Pnömatik bağlantı 2	dış çapı Ø 4 mm olan hortum için
Gevşetme halkası rengi	mavi
Vida dişli muylu malzemesi	Nikel kaplı pirinç
Malzeme hakkında not	RoHS uyumlu
Gövde malzemesi	PBT
Gevşetme halkası malzemesi	POM
Hortum contası malzemesi	NBR
Hortum kelepçesi segmenti malzemesi	Yüksek alaşımlı paslanmaz çelik