Cartouche d'étanchéité
VAVC-Q2-M22C-25-S1

Code article: 8161063

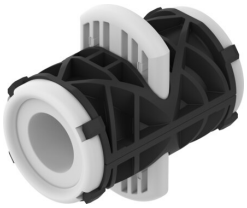

Fiche technique

Caractéristiques	Valeur
Diamètre nominal DN	25
Conformité PWIS	VDMA24364-Zone III
Aptitude alimentaire	Voir la déclaration de conformité
Température de stockage	5 °C...30 °C
Note sur le matériau	Conforme à RoHS
Matériau élément de blocage	VMQ (silicone)