# Kompakt silindir
# ADNGF-40-30-P-A

Ürün numarası: 554253

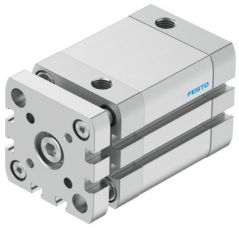

## Veri sayfası

| Özellik | Değer |
|---|---|
| Strok | 30 mm |
| Piston çapı | 40 mm |
| Standarda dayalı | ISO 21287 |
| Sönümleme | Esnek sönümleme halkaları/plakaları iki taraflı |
| Montaj konumu | İstenildiği gibi |
| Tasarım | Piston<br>Piston mili<br>Profil boru |
| Konum algılama | yaklaşım sensörü için |
| Dönmeye karşı koruma/kılavuz | Çatallı kılavuz çubuk |
| Çalışma basıncı | 0.1 MPa...1 MPa<br>1 bar...10 bar |
| Çalışma şekli | Çift etkili |
| İşletim ortamı | ISO 8573-1:2010 [7:4:4] uyarınca basınçlı hava |
| İşletim / kontrol ortamı hakkında not | Yağlı işletim mümkün (diğer işletimde gerekli) |
| Korozyon direnci sınıfı KBK | 2 - orta derece korozyona maruziyet |
| LABS uygunluğu | VDMA24364-B1/B2-L |
| Ortam sıcaklığı | -20 °C...80 °C |
| Son konumlarda darbe enerjisi | 0.7 j |
| 0,6 MPa'da (6 bar, 87 psi) teorik kuvvet, geri dönüş | 686 N |
| 0,6 MPa'da (6 bar, 87 psi) teorik kuvvet, ilerleme | 754 N |
| Hareketli kütle | 224 g |
| Ürün ağırlığı | 570 g |
| Pnömatik bağlantı | G1/8 |
| Malzeme hakkında not | RoHS uyumlu |
| Kovan vidaları malzemesi | Çelik |
| Kapak malzemesi | Dövme alüminyum alaşım, anodize |
| Sızdırmazlık elemanları malzemesi | TPE-U(PUR) |
| Sonlama plakası malzemesi | Dövme alüminyum alaşım, anodize |
| Piston mili malzemesi | Yüksek alaşımlı çelik |
| Silindir borusu malzemesi | Dövme alüminyum alaşımı, sürgülü eloksallı |