Vérin compact
ADNGF-16-15-P-A

Code article: 554214

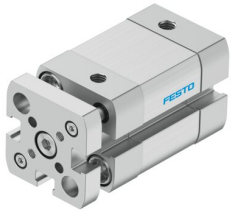

Fiche technique

Caractéristiques	Valeur
Course	15 mm
Ø du piston	16 mm
Selon la norme	ISO 21287
Amortissement	bagues/plaques d'amortissement élastiques des deux côtés
Position de montage	indifférente
Structure de construction	Piston Tige de piston Tube profilé
Détection de position	Pour capteurs de proximité
Sécurité anti-rotation/guidage	Tige de guidage avec étrier
Pression de service	0.15 MPa...1 MPa 1.5 bar...10 bar
Mode de fonctionnement	À double effet
Fluide de service	Air comprimé selon ISO 8573-1:2010 [7:4:4]
Remarque sur le fluide d'exploitation/commande	Fonctionnement lubrifié possible (requis pour la suite du fonctionnement)
Classe de protection anticorrosion CRC	2 - Effets de corrosion moyens
Conformité PWIS	VDMA24364-B1/B2-L
Température ambiante	-20 °C...80 °C
Energie d'impact aux fins de course	0.15 J
Force théorique sous 6 bar, recul	90 N
Force théorique à 6 bar, avance	121 N
Masse déplacée	65 g
Poids du produit	112 g
Raccord pneumatique	M5
Note sur le matériau	Conforme à RoHS
Matériau vis à embase	Acier
Matériau du couvercle	Alliage d'aluminium corroyé, anodisé
Matériau joints d'étanchéité	TPE-U(PUR)
Matériau de plaque d'extrémité	Alliage d'aluminium corroyé, anodisé
Matériau tige de piston	acier fortement allié
Matériau du tube de vérin	Alliage d'aluminium anodisé