Bloc de raccordement
VABS-S7-RB-B-G14-VDE2-R22

Code article: 8218246

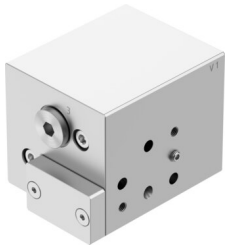

Fiche technique

Caractéristiques	Valeur
Position de montage	indifférente
Alimentation en air de pilotage	Externe Interne
Pression de service	0 MPa...1 MPa 0 bar...10 bar
Fluide de service	Air comprimé selon ISO 8573-1:2010 [-:-:-]
Classe de protection anticorrosion CRC	4 - Effets de corrosion particulièrement forts
Conformité PWIS	VDMA24364-Zone III
Degré de protection	IP65
Note sur le degré de protection	À l'état monté
Poids du produit	772 g
Mode de fixation	avec trou débouchant
Raccord d'air de pilotage auxiliaire 12	G1/4
Raccord pneumatique 1	G1/4
Raccord pneumatique 2	VDI/VDE 3847 (NAMUR)
Raccord pneumatique 3	G1/4
Note sur le matériau	Conforme à RoHS
Matériau d'embase	Aluminium traité au procédé Ematal
Matériau joints d'étanchéité	Caoutchouc nitrile butadiène