Raccord enfichable coudé
QSML-1/8-6-100

Code article: 130765

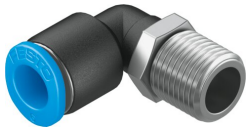

Fiche technique

Caractéristiques	Valeur
Taille	Mini
Diamètre nominal	3.3 mm
Profondeur d'enfoncement du tuyau	12 mm
Type d'étanchéité sur le tourillon vissé	Revêtement
Position de montage	indifférente
Modèle	Forme L
Taille de fût	100
Structure de construction	Principe Push-pull
Pression de service sur la plage de température totale	-0.095 MPa...0.6 MPa -0.95 bar...6 bar -13.775 psi...87 psi
Pression de service en fonction de la température	-0.095 MPa...1.4 MPa -0.95 bar...14 bar -13.775 psi...203 psi
Fluide de service	Air comprimé selon ISO 8573-1:2010 [7:-:-]
Remarque sur le fluide d'exploitation/commande	Fonctionnement lubrifié possible
Classe de protection anticorrosion CRC	1 - faibles effets de corrosion
Conformité PWIS	VDMA24364-B1/B2-L
Température ambiante	-10 °C...80 °C
Poids du produit	7 g
Mode de fixation	Six pans extérieurs SW10
Raccord pneumatique 1	Filetage R1/8
Raccord pneumatique 2	pour tuyau de Ø extérieur de 6 mm
Couleur de la bague de démontage	bleu
Matériau du tourillon vissé	Laiton nickelé
Note sur le matériau	Conforme à RoHS
Matériau du boîtier	PBT
Matériau de la bague de démontage	POM
Matériau du joint de tuyau	Caoutchouc nitrile butadiène
Matériau collier de serrage	acier inoxydable fortement allié