Ayak bağlantısı
DAMH-Q12-8

Ürün numarası: 3371841

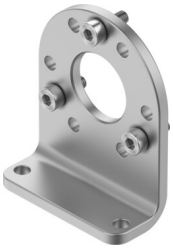

Veri sayfası

Özellik	Değer
Boyut	8
Montaj konumu	İstenildiği gibi
Korozyon direnci sınıfı KBK	1 - korozyona düşük maruziyet
LABS uygunluğu	VDMA24364-B2-L
Ortam sıcaklığı	0 °C...60 °C
Maks. sıkma torku	1 Nm
Ürün ağırlığı	40 g
Montaj türü	geçiş deliği ile
Malzeme hakkında not	RoHS uyumlu
Montaj braketi malzemesi	Galvanize çelik