Kısa stroklu silindir
AEVC-25-10-I-P-A

Ürün numarası: 188161

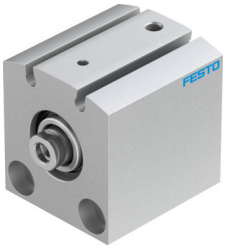

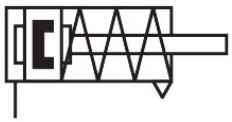

Veri sayfası

Özellik	Değer
Strok	10 mm
Piston çapı	25 mm
Geri çekilmiş piston milinde yay geri dönüş kuvveti	15 N
Sönümleme	Esnek sönümleme halkaları/plakaları iki taraflı
Montaj konumu	herhangi bir
Çalışma şekli	baskılayan tek etkili
Tasarım	Piston Piston mili
Konum algılama	yaklaşım sensörü için
Çalışma basıncı	0.15 MPa...1 MPa 1.5 bar...10 bar 21.75 psi...145 psi
İşletim ortamı	ISO 8573-1:2010 [7:4:4] uyarınca basınçlı hava
İşletim / kontrol ortamı hakkında not	Yağlı işletim mümkün (diğer işletimde gerekli)
Korozyon direnci sınıfı KBK	1 - korozyona düşük maruziyet
LABS uygunluğu	VDMA24364-B1/B2-L
Ortam sıcaklığı	-20 °C...80 °C
0,6 MPa'da (6 bar, 87 psi) teorik kuvvet, ilerleme	272 N
Hareketli kütle	35 g
Ürün ağırlığı	162 g
Montaj türü	isteğe bağlı olarak: geçiş deliği ile aksesuarlarla
Pnömatik bağlantı	M5
Malzeme hakkında not	RoHS uyumlu
Kapak malzemesi	Dövme alüminyum alaşım eloksallı
Sızdırmazlık elemanları malzemesi	TPE-U(PU)
Gövde malzemesi	Dövme alüminyum alaşım eloksallı
Piston mili malzemesi	yüksek alaşımlı çelik