Électrodistributeur
VSNC-FTC-M52-MH-N14-F19A

Code article: 8116377

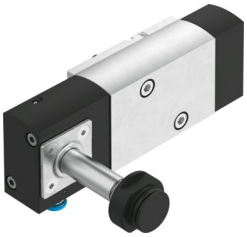

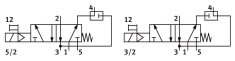

Fiche technique

Caractéristiques	Valeur
Fonction de distributeur	convertible en 5/2 ou 3/2
Mode d'actionnement	Électrique
Largeur	32 mm
Débit nominal normal (normalisé selon DIN 1343)	800 l/min
Raccord de travail pneumatique	Plan de pose NAMUR
Tension de service	via bobine, à commander séparément
Pression de service	0.25 MPa...0.8 MPa 2.5 bar...8 bar
Structure de construction	Siège de clapet
Type de rappel	Ressort mécanique
Fonction d'échappement	Réduction possible
Principe d'étanchéité	Souple
Position de montage	indifférente
Conforme à la norme	VDI/VDE 3845 (NAMUR)
Commande manuelle auxiliaire	Monostable
Mode de pilotage	À commande indirecte
Alimentation en air de pilotage	Interne
Sens d'écoulement	non réversible
Chevauchement	Recouvrement négatif
Débit nominal normal, recyclage de l'air d'échappement 4->3	110 l/min
Temps de commutation désactivé	380 ms
Temps de commutation activé	435 ms
Facteur de marche	100%
Caractéristiques de bobine	Voir bobine, à commander séparément
Fluide de service	Air comprimé selon ISO 8573-1:2010 [7:4:4]
Remarque sur le fluide d'exploitation/commande	Fonctionnement lubrifié possible (requis pour la suite du fonctionnement)
Classe de protection anticorrosion CRC	2 - Effets de corrosion moyens
Conformité PWIS	VDMA24364-B2-L
Température du fluide	-20 °C...60 °C
Température ambiante	-20 °C...60 °C
Poids du produit	480 g

Caractéristiques	Valeur
Mode de fixation	avec trou débouchant
Raccord de trou de ventilation	Non canalisé
Raccord pneumatique 1	1/4 NPT
Raccord pneumatique 2	Plan de pose NAMUR
Raccord pneumatique 3	1/4 NPT
Raccord pneumatique 4	Plan de pose NAMUR
Raccord pneumatique 5	1/4 NPT
Note sur le matériau	Conforme à RoHS
Matériau joints d'étanchéité	Caoutchouc nitrile butadiène
Matériau du boîtier	Alliage d'aluminium corroyé
Matériau de vis	Acier galvanisé