Selenoid valf
VSNC-FTC-M52-MH-N14-F19A

Ürün numarası: 8116377

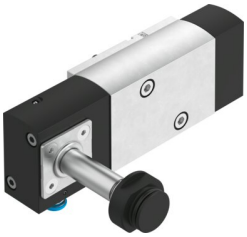

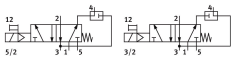

Veri sayfası

Özellik	Değer
Valf fonksiyonu	5/2 veya 3/2 dönüştürülebilir
Çalıştırma türü	elektrikli
Yapı genişliği	32 mm
Standart nominal debi (DIN 1343'e göre normalleştirilmiş)	800 l/dak
Pnömatik çalışma bağlantısı	NAMUR bağlantı şeması
Çalışma gerilimi	bobin aracılığıyla, ayrıca sipariş edilmelidir
Çalışma basıncı	0.25 MPa...0.8 MPa 2.5 bar...8 bar
Tasarım	Plaka yuvası
Geri alma türü	mekanik yay
Hava tahliye fonksiyonu	kısılabilir
Sızdırmazlık prensibi	yumuşak
Montaj konumu	İstenildiği gibi
Karşılık geldiği norm	VDI/VDE 3845 (NAMUR)
Manuel kumanda	basmalı
Kontrol türü	Pilot kumandalı
Pilot hava beslemesi	dahili
Akış yönü	tersine çevrilemez
Örtüşme	negatif kapsama
Standart anma debisi, tahliye havası geri yönlendirme 4-> 3	110 l/dak
Kapama anahtarlama süresi	380 ms
Açma anahtarlama süresi	435 ms
Devreye girme süresi	100%
Bobin karakteristik değerleri	Bkz. ayrı olarak sipariş edilecek bobin
İşletim ortamı	ISO 8573-1:2010 [7:4:4] uyarınca basınçlı hava
İşletim / kontrol ortamı hakkında not	Yağlı işletim mümkün (diğer işletimde gerekli)
Korozyon direnci sınıfı KBK	2 - orta derece korozyona maruziyet
LABS uygunluğu	VDMA24364-B2-L
Akışkan sıcaklığı	-20 °C...60 °C
Ortam sıcaklığı	-20 °C...60 °C
Ürün ağırlığı	480 g
Montaj türü	geçiş deliği ile

Özellik	Değer
Havalandırma açıklığı bağlantı	toplanmadı
Pnömatik bağlantı 1	1/4 NPT
Pnömatik bağlantı 2	NAMUR bağlantı şeması
Pnömatik bağlantı 3	1/4 NPT
Pnömatik bağlantı 4	NAMUR bağlantı şeması
Pnömatik bağlantı 5	1/4 NPT
Malzeme hakkında not	RoHS uyumlu
Sızdırmazlık elemanları malzemesi	NBR
Gövde malzemesi	Dövme alüminyum alaşım
Vida malzemesi	Çelik, galvanizli