Vérin quart de tour
DFPD-6500-SY-Y-90-RD-F1625

Code article: 8211836

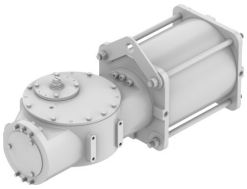

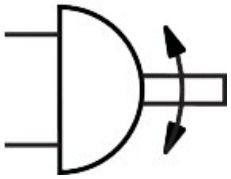

Fiche technique

Caractéristiques	Valeur
Taille du servovérin	6500
Plan de pose des flasques	F1625
Angle d’oscillation	90 deg
Plage de réglage de la fin de course pour 0°	-5 deg...5 deg
Plage de réglage de la fin de course pour l'angle d’oscillation nominal	-5 deg...5 deg
Profondeur du connecteur d'arbre	57 mm
Norme relative au raccord de vanne	ISO 5211
Position de montage	indifférente
Mode de fonctionnement	À double effet
Structure de construction	Mécanisme à palonnier
Sens de fermeture	fermeture à droite
Le raccordement du distributeur est conforme à la norme	VDI/VDE 3845 (NAMUR)
Le point de connexion pour le régulateur de position et le capteur de position est conforme à la norme	VDI/VDE 3845 taille AA 3
Fonction de sécurité	La fonction de sécurité a pour objet de faire commuter l'actionneur dans la position de commutation de sécurité définie. Ce mouvement de commutation est obtenu par la mise sous pression de la chambre de pression correspondante avec de l'air comprimé. La valeur du couple de torsion généré dépend de la différence de pression entre les deux chambres de pression séparées par le piston.
Niveau d'intégrité de sécurité (SIL)	jusqu'à SIL 2 Low Demand mode Jusqu'à SIL 3 dans une architecture redondante
Certifié pour la fonction de sécurité selon les normes ISO 13849 et CEI 61508 (SIL)	Le produit peut être utilisé dans SRP/CS jusqu'à SIL 2 Low Demand Jusqu'à SIL 3 dans une architecture redondante
Pression d'éclatement	18 bar
Pression de service	0.3 MPa...0.6 MPa 3 bar...6 bar 43.5 psi...87 psi
Pression de service nominale	0.55 MPa 5.5 bar 79.75 psi
Marquage CE (voir la déclaration de conformité)	selon la directive européenne relative à la protection antidéflagrante (ATEX)
Marquage UKCA (voir la déclaration de conformité)	selon les prescriptions UK EX
Homologation, protection antidéflagrante, hors UE	Niveau de protection du matériel Db (GB)

Caractéristiques	Valeur
	Niveau de protection du matériel Gb (GB)
Protection contre l'explosion	Zone 1 (ATEX) Zone 1 (UKEX) Zone 2 (ATEX) Zone 21 (ATEX) Zone 21 (UKEX) Zone 22 (ATEX)
Certificat de l'organisme d'émission	TÜV Rheinland 968/FSP 2959.00/2025
Catégorie ATEX gaz	II 2G
Catégorie ATEX poussière	II 2D
Mode de protection contre l’inflammation gaz	Ex h IIC T6 Gb
Mode de protection contre l'inflammation de poussière	Ex h IIIC T85°C Db
Température ambiante Ex	-20 °C ≤ Ta ≤ +80 °C
Fluide de service	Air comprimé selon ISO 8573-1:2010 [7:3:4]
Remarque sur le fluide d'exploitation/commande	Point de rosée au moins 10 °C en dessous de la température ambiante et du fluide Fonctionnement lubrifié possible (requis pour la suite du fonctionnement)
Conformité PWIS	VDMA24364-Zone III
Température de stockage	-20 °C...60 °C
Température ambiante	-20 °C...80 °C
Couple de torsion sous pression de service nominale et angle d’oscillation de 0°	6028 Nm
Couple sous pression de service nominale et angle d’oscillation de 90°	6028 Nm
Note relative au couple de torsion	Le couple de torsion de l'actionneur ne doit pas être supérieur au couple de torsion maximal autorisé dans la norme ISO 5211, par rapport à la taille de la flasque de fixation et du coupleur.
Consommation d'air à 6 bar par cycle 0° angle de pivotement nominal-0	261.8 l
Poids du produit	129000 g
Connecteur d'arbre	T55
Raccord pneumatique	G1/2
Note sur le matériau	Conforme à RoHS
Matériau de la culasse arrière	Fonte à graphite nodulaire
Matériau de vis de butée	Acier
Matériau joints d'étanchéité	Caoutchouc nitrile butadiène
Matériau ressort	Acier à ressorts
Matériau de la barre à ressorts	Acier
Matériau du boîtier	Fonte à graphite nodulaire
Matériau du piston	Fonte à graphite nodulaire
Matériau tige de piston	Acier
Matériau du tirant	Acier
Matériau du tube de vérin	Acier