Kısa stroklu silindir
ADVC-50-25-A-P

Ürün numarası: 188275

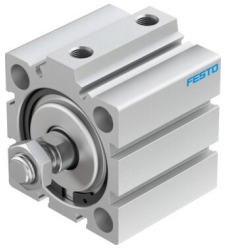

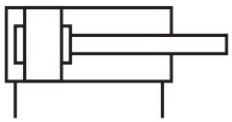

Veri sayfası

Özellik	Değer
Strok	25 mm
Piston çapı	50 mm
Standarda dayalı	ISO 6431 Delik deseni VDMA 24562
Sönümleme	Esnek sönümleme halkaları/plakaları iki taraflı
Montaj konumu	herhangi bir
Çalışma şekli	çift etkili
Tasarım	Piston Piston mili
Konum algılama	Yok
Çalışma basıncı	0.06 MPa...1 MPa 0.6 bar...10 bar 8.7 psi...145 psi
İşletim ortamı	ISO 8573-1:2010 [7:4:4] uyarınca basınçlı hava
İşletim / kontrol ortamı hakkında not	Yağlı işletim mümkün (diğer işletimde gerekli)
Korozyon direnci sınıfı KBK	1 - korozyona düşük maruziyet
LABS uygunluğu	VDMA24364-B1/B2-L
Ortam sıcaklığı	-20 °C...80 °C
0,6 MPa'da (6 bar, 87 psi) teorik kuvvet, geri dönüş	1057 N
0,6 MPa'da (6 bar, 87 psi) teorik kuvvet, ilerleme	1178 N
Hareketli kütle	143 g
0 mm strokta hareketli kütle	111 g
10 mm strok başına hareketli kütle ek yük	16 g
Ürün ağırlığı	481 g
0 mm strokta temel ağırlık	357 g
10 mm strok başına ek ağırlık	62 g
Montaj türü	isteğe bağlı olarak: geçiş deliği ile aksesuarlarla
Pnömatik bağlantı	G1/8
Malzeme hakkında not	RoHS uyumlu
Kapak malzemesi	Dövme alüminyum alaşım eloksallı

Özellik	Değer
Sızdırmazlık elemanları malzemesi	NBR TPE-U(PU)
Gövde malzemesi	Dövme alüminyum alaşım eloksallı
Piston mili malzemesi	yüksek alaşımlı çelik