Manifold Bloğu
VABS-S7-RB-B-G14-VDE2-R22

Ürün numarası: 8218246

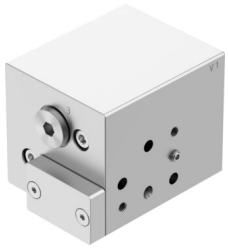

Veri sayfası

Özellik	Değer
Montaj konumu	İstenildiği gibi
Pilot hava beslemesi	harici dahili
Çalışma basıncı	0 MPa...1 MPa 0 bar...10 bar
İşletim ortamı	ISO 8573-1:2010 [-:-:-] uyarınca basınçlı hava
Korozyon direnci sınıfı KBK	4 - oldukça yoğun korozyona maruziyet
LABS uygunluğu	VDMA24364 Bölge III
Koruma türü	IP65
Koruma türüne ilişkin not	monte edilmiş durumda
Ürün ağırlığı	772 g
Montaj türü	geçiş deliği ile
Yardımcı kontrol havası bağlantısı 12	G1/4
Pnömatik bağlantı 1	G1/4
Pnömatik bağlantı 2	VDI/VDE 3847 (NAMUR)
Pnömatik bağlantı 3	G1/4
Malzeme hakkında not	RoHS uyumlu
Bağlantı plakası malzemesi	Metalize alüminyum
Sızdırmazlık elemanları malzemesi	NBR