# Vérin compact
# ADNGF-63-80-P-A

Code article: 554276

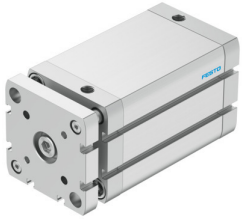

## Fiche technique

| Caractéristiques | Valeur |
|---|---|
| Course | 80 mm |
| Ø du piston | 63 mm |
| Selon la norme | ISO 21287 |
| Amortissement | bagues/plaques d'amortissement élastiques des deux côtés |
| Position de montage | indifférente |
| Structure de construction | Piston<br>Tige de piston<br>Tube profilé |
| Détection de position | Pour capteurs de proximité |
| Sécurité anti-rotation/guidage | Tige de guidage avec étrier |
| Pression de service | 0.1 MPa...1 MPa<br>1 bar...10 bar |
| Mode de fonctionnement | À double effet |
| Fluide de service | Air comprimé selon ISO 8573-1:2010 [7:4:4] |
| Remarque sur le fluide d'exploitation/commande | Fonctionnement lubrifié possible (requis pour la suite du fonctionnement) |
| Classe de protection anticorrosion CRC | 2 - Effets de corrosion moyens |
| Conformité PWIS | VDMA24364-B1/B2-L |
| Température ambiante | -20 °C...80 °C |
| Energie d'impact aux fins de course | 1.3 J |
| Force théorique sous 6 bar, recul | 1750 N |
| Force théorique à 6 bar, avance | 1870 N |
| Masse déplacée | 626 g |
| Poids du produit | 1504 g |
| Raccord pneumatique | G1/8 |
| Note sur le matériau | Conforme à RoHS |
| Matériau vis à embase | Acier |
| Matériau du couvercle | Alliage d'aluminium corroyé, anodisé |
| Matériau joints d'étanchéité | TPE-U(PUR) |
| Matériau de plaque d'extrémité | Alliage d'aluminium corroyé, anodisé |
| Matériau tige de piston | acier fortement allié |
| Matériau du tube de vérin | Alliage d'aluminium anodisé |