Fixation par flasque
FNC-32

Code article: 174376

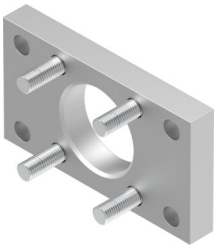

Fiche technique

Caractéristiques	Valeur
Taille	32
Position de montage	indifférente
Conforme à la norme	ISO 15552 (jusqu'à présent également VDMA 24562, ISO 6431, NF E49 003.1, UNI 10290)
Classe de protection anticorrosion CRC	1 - faibles effets de corrosion
Conformité PWIS	VDMA24364-B2-L
Température ambiante	-40 °C...150 °C
Poids du produit	220 g
Note sur le matériau	Conforme à RoHS
Matériau de fixation	Acier Zingué
Matériau de vis	Acier Zingué